

THEMENTIPP

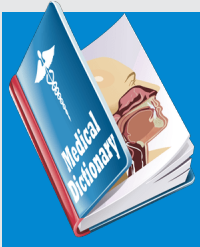

Gefordertes
Schmerzensgeld

150.000 €



Wenn der Patient sich über die Diagnose *kein Krebs* nur schwer freuen kann...

Symbolbilder

TEASER

Nach der Bauchspeicheldrüsen-Punktion eines 59-jährigen Mannes aus Oberhausen stellt das pathologische Institut, welches die Probe untersucht, die Diagnose Krebs. Aufgrund dieser Diagnose muss sich der Oberhausener einer schweren OP unterziehen. Wie sich im Nachhinein rausstellt, war die Bewertung der Gewebeprobe allerdings fehlerhaft.



Aktenzeichen: 516/19



@medizinrecht



@medizinrecht_diehl



post@PatientundAnwalt.de